

SCHEMA DE DEVELOPPEMENT COMMUNAL
DE LA VILLE DE WAVRE

ANNEXES

LEGENDE

- Autoroute
- Chemin de fer
- Activité industrielle
- Activité agricole
- Service administratif
- Commerce
- Equipement de culte
- Sport, loisir, attraction
- HoReCa
- Service social et santé
- Entrepôt
- Equipement socio-culturel
- Equipement scolaire
- Equipement technique
- Equipement sportif/récréatif couvert
- Service et bureau
- Stationnements publics
- Parc urbain
- Cimetière
- Villa Gallo-Romaine
- Ancienne décharge

HABITAT
EQUIPEMENTS, SERVICES ET ACTIVITES ECONOMIQUES 3.2

EDITION :
Date de constitution : **Décembre 2021**

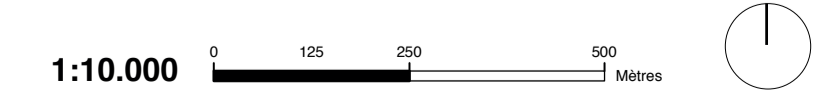

MÂTRE D'OEUVRE : **COMMUNE DE WAVRE**
8, Place des Carmes 1300 Wavre
Tél : +32 (0) 28 03 71
Adresse internet : <http://www.wavre.be>
E-mail : urb@commune.wavre.be

AUTEURS DE PROJET : **JNC INTERNATIONAL** **aries CONSULTANTS** **trame**