

**SCHEMA DE DEVELOPPEMENT COMMUNAL
DE LA VILLE DE WAVRE**

ANNEXES

LEGENDE

- Zone d'habitat
 - Zone d'habitat à caractère rural
 - Zone de services publics et d'équip. communautaires
 - Zone de loisirs
 - Zone d'aménagement communal concerté
 - Zone d'activité économique mixte
 - Zone d'activité économique industrielle
 - Zone d'aménagement communal concerté à caractère industriel
 - Zone agricole
 - Zone forestière
 - Zone d'espaces verts
 - Zone de parc
 - Plan d'eau
 - Périmètre d'intérêt paysager
 - Périmètre d'intérêt culturel, historique ou esthétique
 - Périmètre de réservation
-
- Autoroute existante
 - Autoroute en projet
 - Route de liaison
 - Route de liaison en projet
 - Ligne ferroviaire existante
 - Ligne ferroviaire en projet
 - Voie navigable existante
 - Voie navigable en projet
 - Ligne électrique à haute tension existante
 - Ligne électrique à haute tension en projet
 - Canalisation existante
 - Canalisation en projet

SOL ET PAYSAGE
PLAN DE SECTEUR EN VIGUEUR 1.1

EDITION :
Date de constitution : **Décembre 2021**

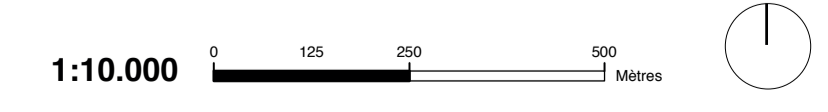

MÂTRE D'OEUVRE : **COMMUNE DE WAVRE**
8, Place des Carmes 1300 Wavre
Tél : 010 23 03 71
Adresse internet : <http://www.wavre.be>
E-mail : urb@wv.be

AUTEURS DE PROJET :